

CELÓW PROJEKTOWYCH
SKALA 1:1000

STAROSTWO POWIATOWE W BRZOSZOWIE
WYDZIAŁ GEODEZJI, KARTOGRAFII I KATASTRU
POMIAROWY OŚRODEK DOKUMENTACJI GEODEZJI I KATASTRU
W obszarze oznaczonym linią..... potwierdzono
w terenie aktualność treści mapy zasadniczej. Dokumenty
potwierdzające aktualność mapy przyjęto do zasobu
w dniu.....
i zarchiwizowano pod nr.....
Niniejsza mapa może służyć do celów projektowych.
Projektowane obiekty budowlane winny być powołane na
budowę podlegającą wyłączeniu z inwentaryzacji powiatowej
przez jejnosy wykonanie op. wyłączenia z inwentaryzacji
Brzozów.....
Zadanie P. - substancja (zob. uwagowania)

Kopia mapy zasadniczej
Objekt: Jasionica Rostelna
Gmina: Jasionica Rostelna
Powiat: Brzozów
Woj.: Podkarpackie
Godło: 175.324.173/175.324.222
Mapa aktualna na dzień:
w oznaczonym zakresie:
WYKONAWCA

LISTYGI GEODEZYJNE
Tomasz Lisztycki
36-200 Brzozów, ul. 3-go Maja 68
REGON 140025187, NIP 606-157-43-83
E-MAIL: t.lisztycki@wp.pl, tel. 43 409 87
0 502 395 395, 0 695 677 070

| | | | | |
|---|-----------------|---|--------|---------------------------|
| Nazwa i adres obiektu: Budowa oświetlenia drogi gminnej Dworskiej i Nowa Wieś w Jasionicy Rostelnej | | | | |
| Nazwa rysunku: Zagospodarowanie placu budowy. | | | | Data: marzec 2010 |
| Funkcja: | Nazwisko i imię | Nr Upr. | Podpis | Nr rys. 3 |
| Projektował: | Krok Stefan | ANB-V 7342-196/94 spec. instalatorsko - inżynierska | | Skala: 1 : 1000 |
| | Nagórny Mariusz | E - 133/01 bez ograniczeń | | |

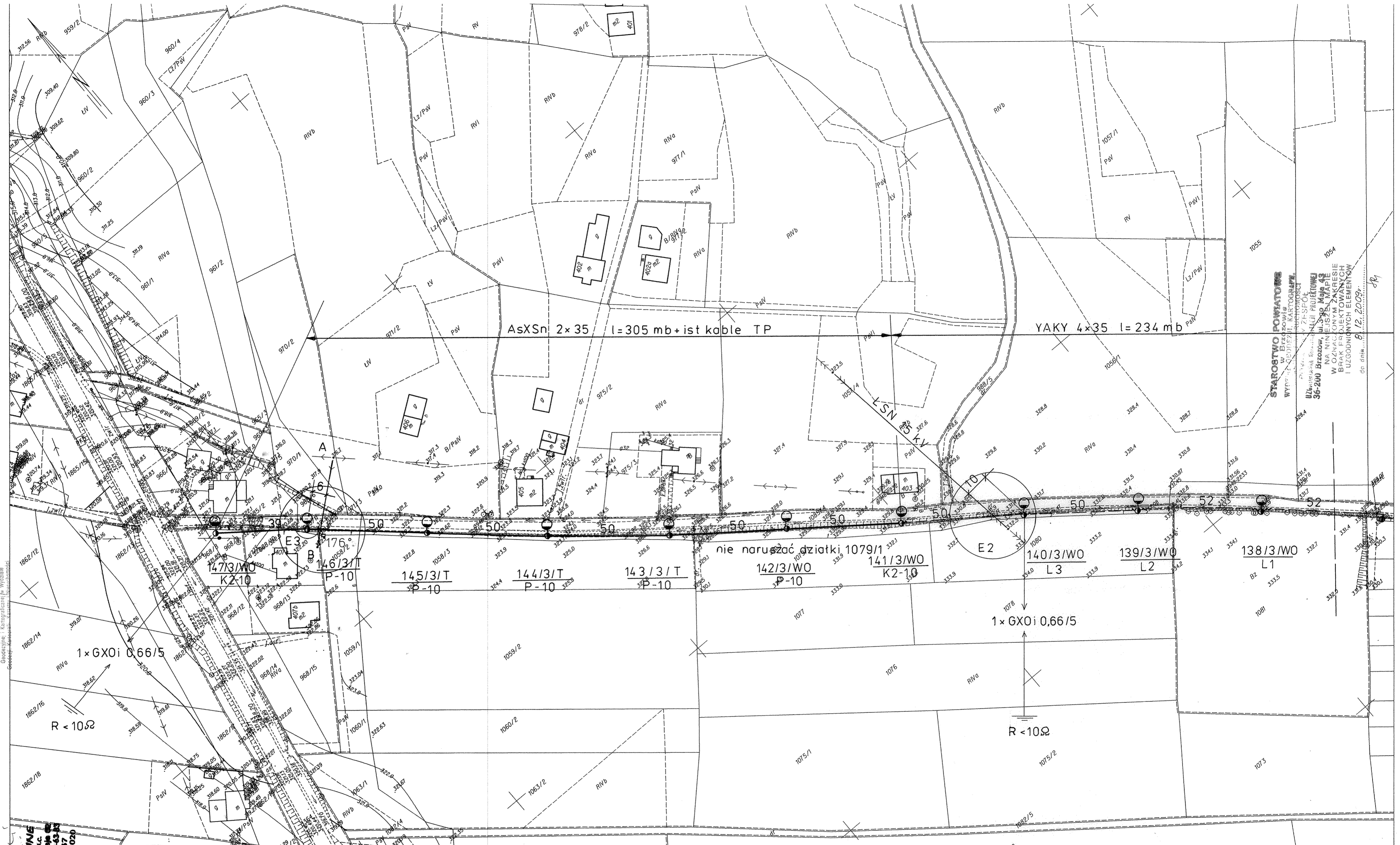

STAROSTWO POWIATOWE
w Brzozowie
WYDZIAŁ GEODEZJI, KARTOGRAFII
I KATASTRU
ul. 3-go Maja 68
36-200 Brzozów
NIP 606-157-43-83
W OZNACZONYM ZAKRESIE
BRAK PRZEBIEGOWYCH
I UZGODNIENYCH ELEMENTÓW
OP. BRZ. 12.2009.